

PRZEKRÓJ NORMALNY NA PROSTEJ

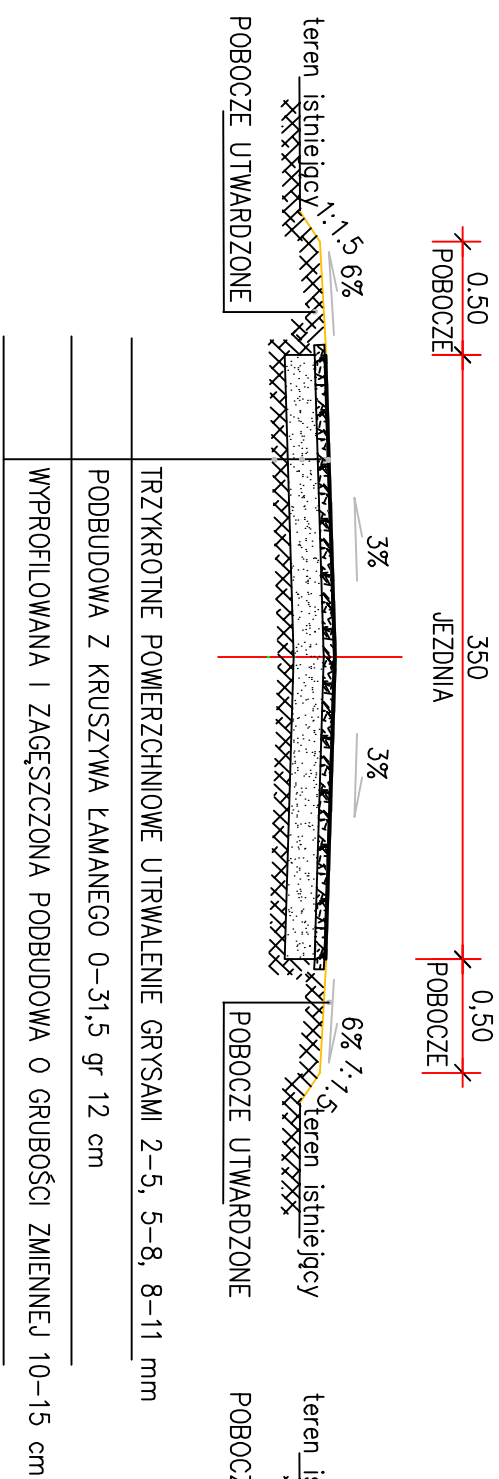

PRZEKRÓJ NORMALNY Z MIJANKĄ

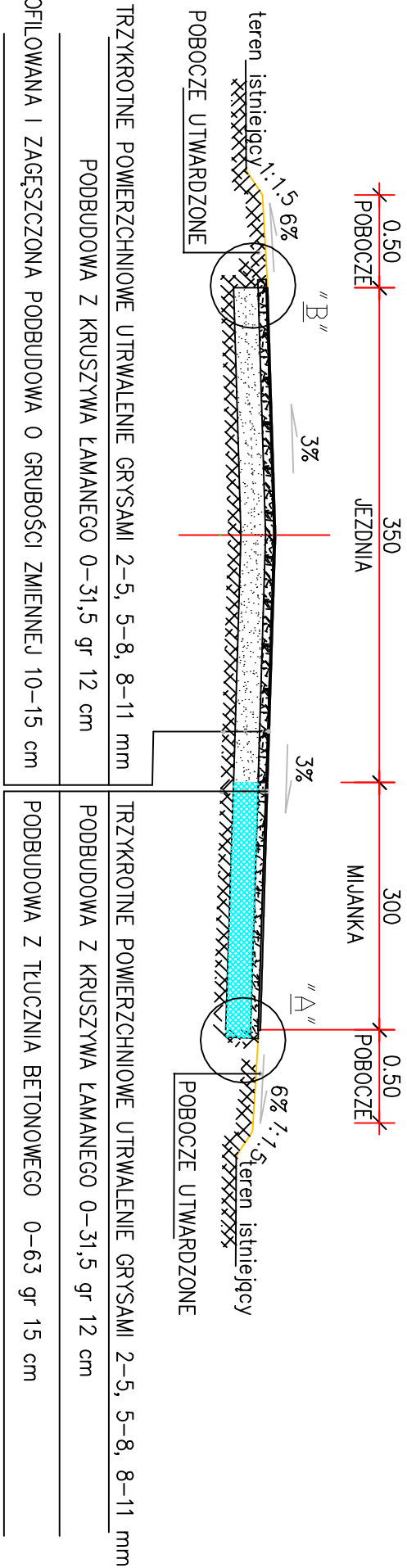

PRZEKRÓJ NORMALNY NA PROSTEJ

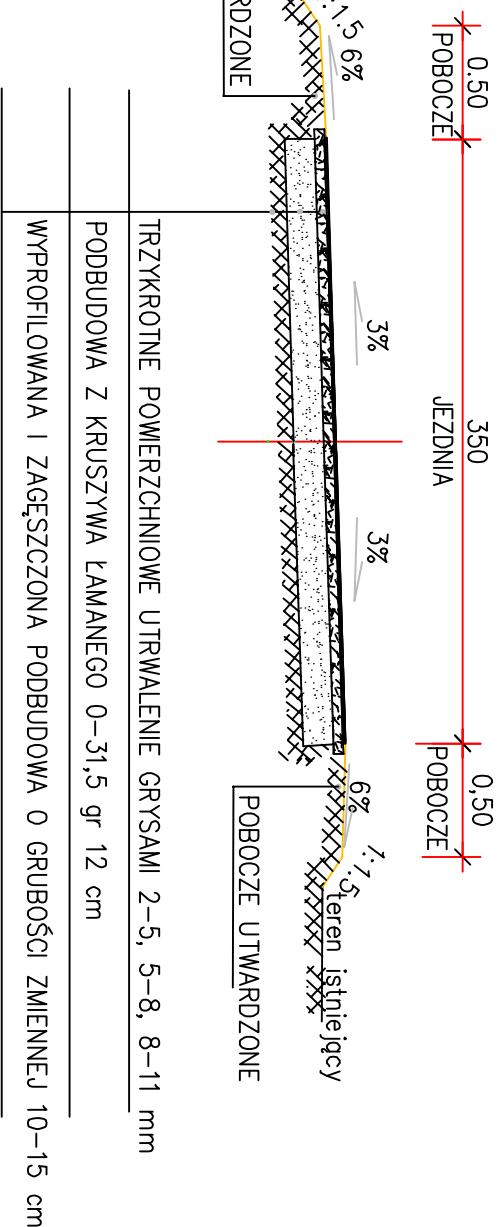

ZJAZD PUBLICZNY

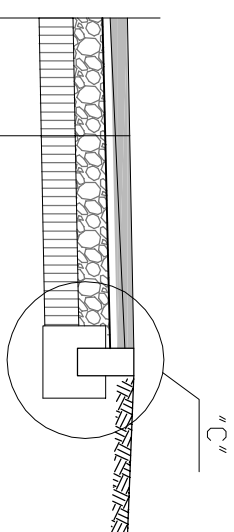

NAMIERZCHNIA Z KOSTKI BETONOWEJ 8cm szara
PODSYPKA CEM-PIA 1:4 gr 4 cm
PODBUDOWA Z KRUSZYWA ŁAMANEGO 0-31,5 gr 12 cm
PODBUDOWA Z TŁUCZNIĄ BETONOWEGO 0-63 gr 15 cm

ZAMAWIAJĄCY:		Nadlesnictwo Wozniowa, Wozniowa 3, 89-504 Legbąd			
STAFIL Dominika Malinowskaul. Okrężna 4 86-141 Uniano					
Nazwa zadania:		Przebudowa drogi pożarowej nr 2 w Leśnictwie Biała			
Data: październik 2022		Objekt: droga wewnętrzna			
Skala: 1:100		Temat: Przekrój normalny/konstrukcyjny		N rys.: 3.1	
Faza:	Brutto:	Funkcja:	Imię nazwisko:	uprawnienia:	podpis:
PB	D	Projekować:	Arkadiusz Malinowski	uprawnienia budowlane do projektowania (wzrostki) w spec. drogowej w zakresie drog	12.10.2022
		Sprawdził:	Dariusz Kędziora	uprawnienia budowlane nr KUP.0122.PC.004.10 do projektowania (wzrostki) w spec. drogowej w zakresie drog	12.10.2022